UNIVERSIDAD INTERCONTINENTAL

50 AÑOS uic

2026-2

BIENVENIDOS

SERVICIOS Y ACTIVIDADES

@dculturaluic

Coordinación de Difusión Cultural

uic DIRECCIÓN GENERAL DE FORMACIÓN INTEGRAL

PROGRAMA DE FORMACIÓN ESTÉTICA.

Experiencias educativas de formación integral y representación institucional a través de las artes.

EXPERIENCIAS FORMATIVAS DE ARTE.

Si estás en licenciatura, busca las actividades de este programa que cuentan para el porcentaje de la calificación final de tu materia de Formación Humanista y Bien Común. Identifícalas con este signo.

A. GRUPOS REPRESENTATIVOS DE ARTE
Actividades sin costo.

¿Qué son?
Son agrupaciones conformadas por estudiantes de licenciatura, posgrado y otros miembros de la Comunidad UIC, en las cuales se desarrollan actividades artísticas de forma consciente y comprometida con el fin de representar a nuestra institución.

¿Qué necesito hacer para pertenecer a uno?
•Llena tu ficha de inscripción en el siguiente enlace: **https://bit.ly/gra26-2**
•Asiste a las clases del curso propedéutico, con duración de un mes, y realiza tu audición.
•Entrevístate con el director artístico de tu grupo para recibir el estatus de "aceptado".
•Asiste puntualmente a tus clases y, de ser el caso, a ensayos y presentaciones públicas.

Periodo de audiciones del 12 de enero al 13 de febrero

Danza *Actual*

Trabaja mediante técnicas de danza mixtas para potenciar la presencia escénica, la experimentación, la improvisación y la relación con el espacio.
• El grupo produce su repertorio.

PRESENCIAL • LUNES Y MIÉRCOLES
15:00 - 18:00 H.

Conócenos
https://bit.ly/3OYyv8O

Banda *de Rock*

Trabaja teoría y práctica de corrientes musicales relacionadas con el rock para vivir la experiencia de la música en un escenario.
• El grupo produce su repertorio.

PRESENCIAL • MARTES Y JUEVES
15:00 - 18:00 H.

Conócenos
https://bit.ly/3BujE33

Compañía *de Teatro* "La Misión"

Trabaja la práctica y el desarrollo de una puesta en escena en la que se usa obras de su repertorio, las cuales se presentan en diversos espacios.

PRESENCIAL • MARTES Y MIÉRCOLES
15:00 - 18:00 H.

Conócenos
https://bit.ly/3ZXvjRd

B. TALLERES RECREATIVOS DE ARTE
Comunidad UIC: Primer taller sin costo.

¿Qué son?
Son actividades recreativas de arte que buscan desarrollar la creatividad y ayudarte en la integración a la vida universitaria.

¿Qué necesito hacer para pertenecer a uno?
•Llena tu ficha de inscripción en el siguiente enlace: **https://bit.ly/tra26-2**
•Si es el caso, realiza tu pago en cajas y registra tu ficha de pago en Difusión Cultural.
•Asiste puntualmente a tus clases.

Inscripciones hasta el 13 de febrero

COSTO DEL TALLER POR SEMESTRE
Estudiantes de licenciatura tercer taller: **$600.00**
Comunidad UIC segundo taller: **$600.00**
Descuento a externos (estudiantes, maestros de otras universidades e INAPAM): **$800.00**
Público en general: **$1,000.00**

Apertura con cupo mínimo

Danzas Orientales

Estimula tu creatividad, remodela tu cuerpo, trabaja tu tonificación muscular y descubre expresiones culturales sobre diversas formas y estilos de danzas de Medio Oriente como la danza árabe.

PRESENCIAL • LUNES Y MIÉRCOLES
13:00 a 14:30 h.

Clase muestra: lunes 26 de enero 2026

Stretching G1

Practica esta actividad, la cual consiste en una serie de ejercicios en los que se somete el cuerpo a un estiramiento al emplear técnicas de danza clásica y contemporánea, yoga y pilates, entre otras.

PRESENCIAL • MARTES Y JUEVES
11:30 A 13:00 H.

Clase muestra: martes 27 de enero 2026

Stretching G2

Practica esta actividad, la cual consiste en una serie de ejercicios en los que se somete el cuerpo a un estiramiento al emplear técnicas de danza clásica y contemporánea, yoga y pilates, entre otras.

PRESENCIAL • MARTES Y JUEVES
13:00 A 14:30 H.

Clase muestra: martes 27 de enero 2026

PROGRAMA DE FORMACIÓN ESTÉTICA.

Experiencias educativas de formación integral y representación institucional a través de las artes.

Fotografía *Artística*

Conoce los fundamentos básicos de la fotografía, los géneros y las técnicas con diversos ejercicios prácticos para adentrarnos al mundo de la fotografía artística.

PRESENCIAL • LUNES Y JUEVES
13:00 a 14:30 h.

Clase muestra: lunes 26 de enero 2026

Pintura *Experimental*

Expresa tus emociones con diversas técnicas, materiales y soportes de dibujo y pintura; además, conoce un poco sobre la historia y las diversas manifestaciones artísticas a través de la creación.

PRESENCIAL • LUNES Y JUEVES
15:00 A 16:30 H.

Clase muestra: lunes 26 de enero 2026

Caligrafía *Lettering* Experimental

Conoce las bases de la caligrafía y explora con distintos instrumentos para que puedas digitalizar y trazar una palabra a través de un lindo “lettering”.

PRESENCIAL • MARTES Y MIÉRCOLES
13:00 A 14:30 H.

Clase muestra: martes 27 de enero 2026

Stretching Odontología

Realiza estiramientos de yoga y pilates para relajarte, mejorar tu postura, prevenir y aliviar el dolor crónico.

PRESENCIAL • MARTES Y JUEVES
09:00 a 10:00 H.
En el Hall de Oceanía I

Inicio de clases: martes 20 de enero 2026

PROGRAMA DE FORMACIÓN ESTÉTICA.

Experiencias educativas de formación integral y representación institucional a través de las artes.

C. PRÁCTICAS UNIVERSITARIAS DE ARTE
Actividades sin costo - Modalidades online o semipresencial.

¿Qué son?
Son actividades en las que se busca fomentar el gusto por el arte, la participación y la integración a la vida universitaria.

¿Qué tengo que hacer?
•Elige una modalidad, online o semipresencial.
•Llena tu ficha de inscripción en el siguiente enlace: https://bit.ly/pua26-2
•Asiste a una junta de inicio online.
•Realiza las actividades de tu práctica.

Museando ando

Si te gusta disfrutar de las artes plásticas, puedes realizar visitas a las exposiciones de museos de la CDMX y del mundo completamente en línea o presencial mientras realizas ejercicios de apreciación del arte.

- **MODALIDAD ONLINE**
  JUNTA DE INICIO (Teams):
  Martes 3 de febrero- 17:00 h
- **MODALIDAD PRESENCIAL**
  JUNTA DE INICIO (Teams):
  Miércoles 4 de febrero- 16:00 h

Ruta cultural

Si te gusta conocer nuevos lugares, realiza visitas y aprende algo de historia, gastronomía, arquitectura y del legado de la CDMX, de manera presencial o en línea, según la modalidad que elijas. Se realizan ejercicios de apreciación del arte.

- **MODALIDAD ONLINE**
  JUNTA DE INICIO (Teams):
  Jueves 5 de febrero- 13:00 h
- **MODALIDAD PRESENCIAL**
  JUNTA DE INICIO (Teams):
  Viernes 6 de febrero- 15:00 h

Territorios musicales

Si te gusta apreciar la música en recitales y conciertos de diversos géneros, realiza visitas en línea a espectáculos musicales nacionales e internacionales. Se realizan ejercicios de apreciación del arte.

- **MODALIDAD ONLINE**
  JUNTA DE INICIO (Teams):
  Miércoles 4 de febrero- 17:00 h

Tour de cine

Si te gusta apreciar el cine de diversos géneros y temáticas artísticas, aprovéchalo para realizar un análisis básico. Se realizan ejercicios de apreciación del arte.

- **MODALIDAD ONLINE**
  JUNTA DE INICIO (Teams):
  Jueves 5 de febrero- 17:00 h

PROGRAMA DE DIVULGACIÓN CULTURAL

Promoción de la oferta cultural de la coordinación y de la CDMX.

INFORMACIÓN ACTUALIZADA

Recibe información sobre nuestros eventos y actividades culturales internas y de la cartelera cultural de la CDMX a través de los siguientes medios:

A. CARTELERA FÍSICA

Consulta los carteles y pantallas colocados en los puntos más importantes de la universidad y en la pantalla de la Terraza Fray Toribio de Benavente-Pérgola de la Cafetería.

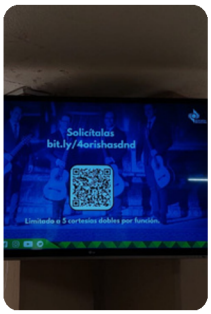

B. REDES SOCIALES DE CULTURA

Recibe información de manera inmediata. Síguenos en **@dculturaluic**

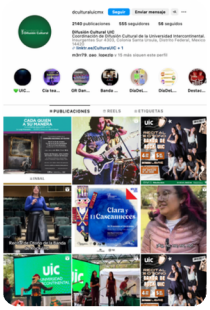

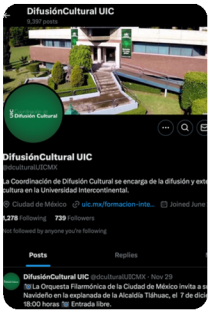

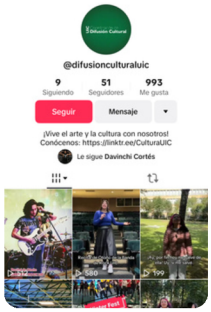

C. BOLETÍN ELECTRÓNICO

Recibe a tu correo nuestro boletín. **¡Solicítalo a difusionculturaluic@universidad-uic.edu.mx!**

INFORMACIÓN ACTUALIZADA

A. BENEFICIOS CULTURALES

Solicita tus cupones o venta de boletos con descuento para espectáculos, los cuales van del 30% hasta el 80% en el acceso a eventos culturales y de entretenimiento, como los conciertos de la OFCM, Boletodos, la Compañía Nacional de Teatro, el Centro Nacional de las Artes y Cartelera de teatro, entre otros.

B. REALIZACIÓN DE EVENTOS CULTURALES

Consulta nuestra cartelera semestral de eventos.

FESTIVALES

17° UICSTOCK Festival Interuniversitario de Bandas de Rock 2026

CONVOCATORIA ABIERTA
Hasta el 23 de marzo

EVENTO JUEVES 30 DE ABRIL
de 11:00 a 18:00 h

Terraza Fray Toribio de Benavente Motolinía
Pérgola de la Cafetería)

Entrada libre.

CELEBRACIONES TRADICIONALES

Feria del tamal y el atole 2026

Martes 3 de febrero

Terraza Fray Toribio de Benavente Motolinía
(Pérgola de la cafetería)

Entrada libre
¡Ven a compartir y celebrar el Día de la Candelaria!

CELEBRACIONES TRADICIONALES

Bazar San Valentín 2025

El miércoles 11 y jueves 12 de febrero
De 9:30 a 16:00 h

Terraza Fray Toribio de Benavente Motolinía
(Pérgola de la cafetería)
Entrada libre

TEATRO

Temporada de primavera de la Compañía de Teatro UIC "La Misión"

Prohibido suicidarse en primavera
de Alejandro Casona

Miércoles 18, de febrero 16:00 h
11 y 18 de marzo 16:00 h

Auditorio Fray Bartolomé de las Casas
Entrada libre

Solicita tus boletos en:
https://bit.ly/4teGe5V

B. REALIZACIÓN DE EVENTOS CULTURALES

Consulta nuestra cartelera semestral de eventos.

EXPOSICIONES

Exposición de Talleres Recreativos de Arte

Del 24 al 27 de marzo

Terraza Fray Toribio de Benavente Motolinía
(Pérgola de la Cafetería)
Entrada libre

DANZA

Recital de Primavera 2026
Grupo Representativo de Danza Actual UIC

Miércoles 25 de marzo 16:00 h
Miércoles 15 de abril 16:00 h

Auditorio Fray Bartolomé de las Casas
Entrada libre

Solicita el registro en @dculturalUICMX.
Te enviaremos tus boletos.

CONMEMORACIONES

Cine club Día Internacional de la mujer 2026

Lunes 9 de marzo
11:00h Proyección y 13:00h Debate

Terraza Fray Toribio de Benavente Motolinía
(Pérgola de la Cafetería)
Entrada libre.

Clase de Belly Dance: Día internacional de la mujer

Miércoles 18 de marzo
13:00h

Explanada Fray Bernardino de Sahagún (UCA)
Entrada libre.

CONMEMORACIONES

Exposición itinerante
Artistas mexicanas destacadas en la historia contemporánea
Día Internacional de la mujer

De lunes 9 al 13 de marzo

Terraza Fray Toribio de Benavente Motolinía
(Pérgola de la cafetería)
Explanada de la UCA
Hall Oceanía 1
Explanada del Asia- Europa
Pasillo del América frente a la oficina de la CDC

PROGRAMACIÓN DE EVENTOS SUJETA A CAMBIOS SIN PREVIO AVISO
(Las actividades se realizarán de manera presencial y online, total o parcialmente, dependiendo de las disposiciones oficiales e institucionales)

Universidad Intercontinental

Directorio

Mtro. Hugo Antonio Avendaño Contreras
Rector

Dra. Gabriela Martínez Iturribarría
Vicerrectora

Mtro. Marco Antonio Velázquez Holguín
Dirección General Administración y Finanzas

Pbro. Miguel Ángel Ramírez Flores, M.G.
Dirección General de Formación Integral

Coordinación de Difusión Cultural

Mtra. Dora María Gómez Alonso
Coordinadora
dora.gomez@universidad-uic.edu.mx

Prof. Israel Reyes Zúñiga
Jefe del dpto. de Comunicación Cultural
israel.reyes@universidad-uic.edu.mx

Lic. Natalia Bujanos Hartmann
Auxiliar
natalia.bujanos@universidad-uic.edu.mx

Contáctanos
5487 1300 exts. 1845, 1871, 1837 y 1838
difusionculturaluic@universidad-uic.edu.mx

¡Visítanos!
https://www.uic.mx/formacion-integral/difusion-cultural/

Coordinación de Difusión Cultural
Campus Sur Edificio América planta baja

Insurgentes Sur 4303
Colonia Santa Úrsula Xitla, Tlalpan, 14420, Ciudad de México